

HUAWEI Mate 80 Pro Jadi Buruan Tech Enthusiast, Blibli Tawarkan Benefit Upgrade hingga Rp9,2 Juta



HUAWEI Mate 80 Pro
Total Benefit s.d. 9,2jt

Bank Cashback s.d.	3jt	+	Trade in Cashback s.d.	2jt
--------------------	------------	---	------------------------	------------

Private Dining Experience s.d. 1,7jt Only in Blibli

Promo Terbatas hingga 23 Mei



BEBAS BIAYA
3% CICILAN



Gratis 6 Bulan
Perlindungan
Lengkap

Jakarta, 18 Mei 2026 – Sejak resmi hadir di Indonesia, HUAWEI Mate 80 Pro langsung jadi perbincangan para tech enthusiast hingga pecinta *mobile photography*. Kamera XIMAGE generasi terbaru, desain premium, dan pengalaman *flagship* yang ditawarkan membuat smartphone ini semakin diburu sebagai *daily companion* untuk produktivitas sekaligus *lifestyle*. Melihat antusiasme tersebut, PT Global Digital Niaga Tbk ('Blibli'; BEI: BELI) memastikan pelanggan bisa menikmati pengalaman *upgrade gadget* yang lebih nyaman dan menguntungkan lewat berbagai penawaran spesial dengan total benefit hingga Rp9,2 juta.

Program ini dihadirkan untuk menjawab kebutuhan konsumen yang kini semakin mengutamakan pengalaman upgrade gadget yang praktis, aman, dan memberikan nilai tambah maksimal dalam satu ekosistem belanja terpercaya. Di tengah tren belanja perangkat premium yang semakin meningkat, konsumen juga semakin selektif dalam memilih platform yang menawarkan jaminan produk Pasti ORI, gratis 6 bulan perlindungan lengkap, dan jaminan pengiriman tepat waktu #NoBlablaDiBlibli.

"Kami melihat HUAWEI Mate 80 Pro tetap menjadi magnet bagi pencinta fotografi dan profesional. Dengan total *benefit* mencapai Rp9,2 juta, fitur Tukar Tambah Blibli ingin mempermudah akses pelanggan terhadap teknologi terkini dari HUAWEI Mate 80 Pro. Melalui jaminan tepat waktu, **Pasti ORI**, serta **Gratis 6 Bulan Perlindungan Lengkap**, kami memastikan pelanggan mendapatkan produk unggulan sekaligus ketenangan pikiran," ungkap **Christian Ng, Head of Smartphone Category Blibli**.

Ragam Benefit untuk Pengalaman Upgrade Gadget yang Lebih Maksimal



Hingga akhir periode promo, pelanggan dapat membawa pulang HUAWEI Mate 80 Pro dengan skema yang jauh lebih menguntungkan melalui rincian berikut:

- **Total Benefit hingga Rp9,2 Juta**
- **Bank Cashback hingga Rp3 Juta**
- **Trade-In Cashback hingga Rp2 Juta**
- **Cicilan 0% bebas biaya hingga 24 Bulan**
- **Kesempatan menikmati pengalaman private dining eksklusif senilai hingga Rp1,7 juta**
- **Tukar Tambah: Solusi Belanja Aman, Nyaman, dan Anti-Ribet**

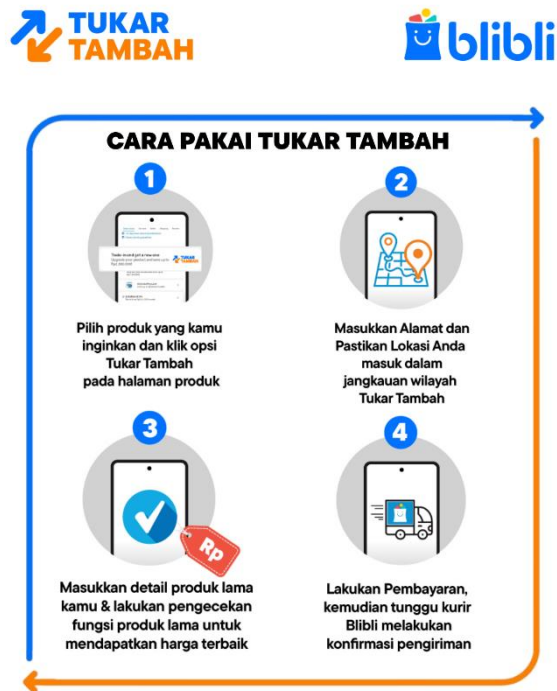

Fitur **Tukar Tambah** di Blibli terus menjadi primadona berkat kemudahan yang ditawarkan. Pelanggan cukup melakukan penilaian perangkat secara mandiri melalui aplikasi. Selanjutnya, kurir Blibli akan menjemput unit lama sekaligus mengantarkan HUAWEI Mate 80 Pro baru langsung ke depan pintu rumah. Proses ini menghadirkan pengalaman upgrade gadget yang lebih seamless, praktis, dan aman.

Segera dapatkan HUAWEI Mate 80 Pro Anda sekarang dan nikmati kecanggihan teknologi fotografi terkini dengan keuntungan maksimal hanya di [Blibli](#) #NoBlablaDiBlibli.

Tentang PT Global Digital Niaga Tbk (Blibli)

Berdiri pada tahun 2010, PT Global Digital Niaga Tbk (Perseroan) merupakan pelopor ekosistem perdagangan *omnichannel* dan gaya hidup terkemuka di Indonesia yang fokus melayani konsumen ritel dan institusi yang terhubung secara digital. Platform perdagangan (*commerce*) yang dimiliki Perseroan – Blibli, mengintegrasikan pengalaman berbelanja dan bertransaksi secara daring melalui layanan *e-commerce* dan secara luring dengan mengoperasikan ratusan toko-toko fisik elektronik konsumen untuk berbagai mitra pemegang merek global terkemuka. Selain itu, Blibli juga berkolaborasi dengan ribuan toko yang mengadopsi solusi *omnichannel* Perseroan, yakni Blibli InStore dan Click & Collect, serta didukung oleh infrastruktur rantai pasok yang kuat, termasuk jaringan pergudangan dan logistik yang dikembangkan secara nasional dengan menyediakan layanan pengiriman pihak pertama (1PL) secara langsung melalui layanan logistik milik Perseroan – BES Paket, dan bekerja sama dengan berbagai mitra logistik pihak ketiga (3PL). Selain itu, Blibli juga menghadirkan layanan bernilai tambah lainnya untuk semakin memberikan kenyamanan berbelanja bagi para pelanggan, termasuk layanan *Fulfillment by Blibli* (FBB) dan *Fulfillment at Speed* (FAS).

Pada tahun 2017, Perseroan mengakuisisi PT Global Tiket Network (penyedia platform agen perjalanan daring (*online travel agent/OTA*) – tiket.com untuk memperluas layanan hingga meliputi perjalanan, akomodasi, dan pengalaman gaya hidup. Selanjutnya pada tahun 2021, ekosistem *omnichannel* Perseroan semakin lengkap dengan penambahan penawaran produk segar dan kebutuhan sehari-hari melalui akuisisi PT Supra Boga Lestari Tbk (Ranch Market) - perusahaan pengelola gerai supermarket premium dengan merek seperti Ranch Market dan Farmers Market. Dan pada tahun 2024, Perseroan menyelesaikan akuisisi PT Dekoruma Inovasi Lestari (Dekoruma) – sebuah perusahaan ritel dan desain interior *home and living*

omnichannel terkemuka di Indonesia, yang diharapkan akan menjadi kategori pertumbuhan strategis lainnya untuk memperkuat strategi *omnichannel* Perseroan.

Perseroan memiliki ekosistem *omnichannel* terpadu yaitu Blibli Tiket, yang menegaskan sinergi antara Blibli, tiket.com, Ranch Market dan Dekoruma di dalam suatu ekosistem terintegrasi yang memberikan kemudahan pengalaman berbelanja serta bernilai tambah bagi pelanggan, dengan menyediakan layanan lebih lengkap, bermanfaat juga terintegrasi di setiap titik interaksi konsumen. Ekosistem Blibli Tiket memiliki program loyalitas terpadu bernama Blibli Tiket Rewards, yang menawarkan berbagai program loyalitas yang terintegrasi kepada seluruh pelanggan di dalam ekosistem.

Saham Perseroan diperdagangkan di Bursa Efek Indonesia (BEI) dengan kode saham "BELI".

Untuk informasi lebih lanjut, silahkan menghubungi:
Hubungan Masyarakat – PT Global Digital Niaga Tbk
public.relations@gdn-commerce.com

Gedung Sarana Jaya
Jl. Budi Kemuliaan I No.1,
Gambir, Kecamatan Gambir,
Jakarta Pusat, DKI Jakarta 10110
Indonesia
+62 21 50881370

Silahkan pindai dibawah ini untuk mengunduh:

Laporan Tahunan

Laporan Keberlanjutan

